새벽의 서곡

새벽의 서곡 넘버팀/팀장 이주하

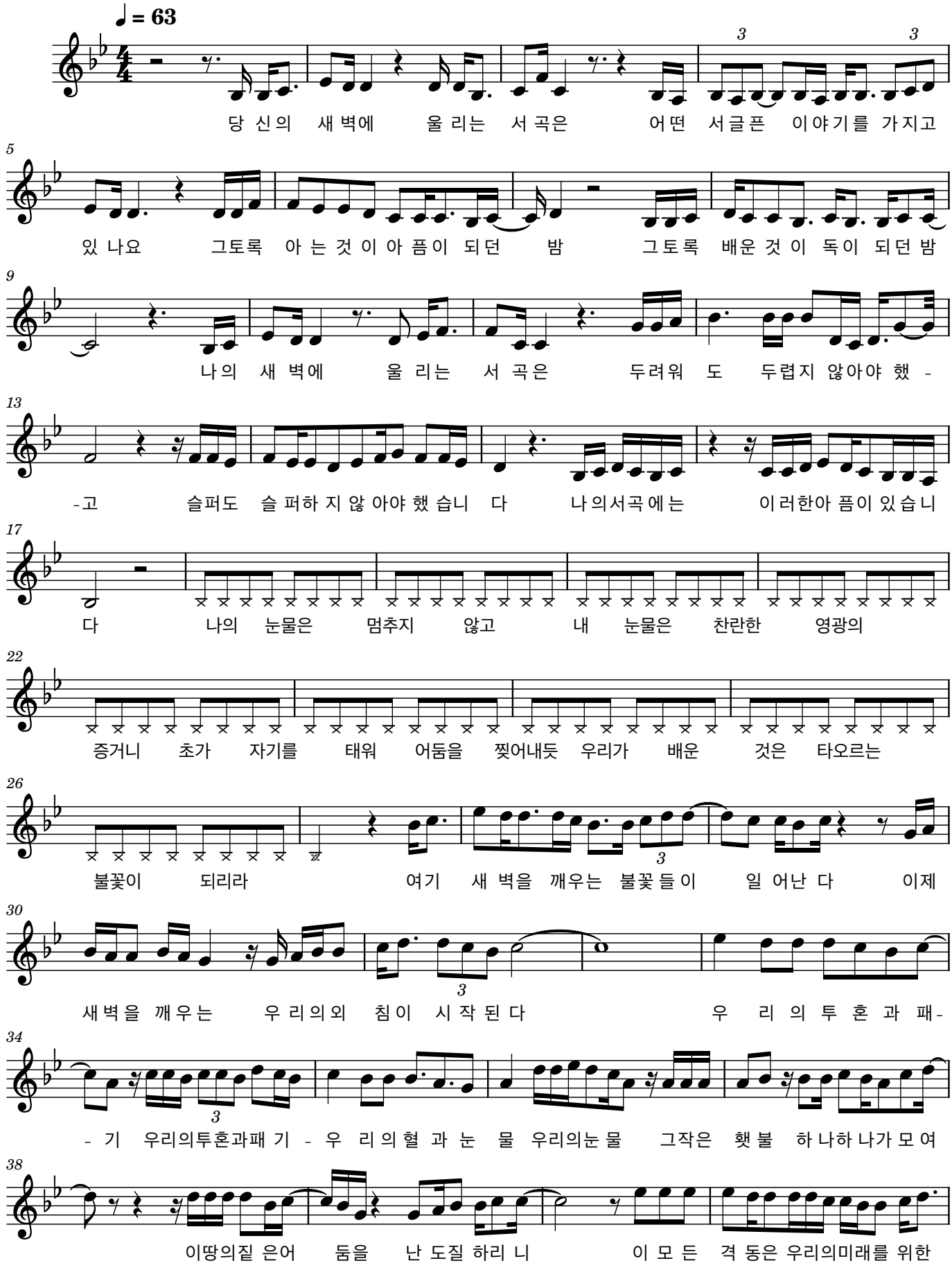

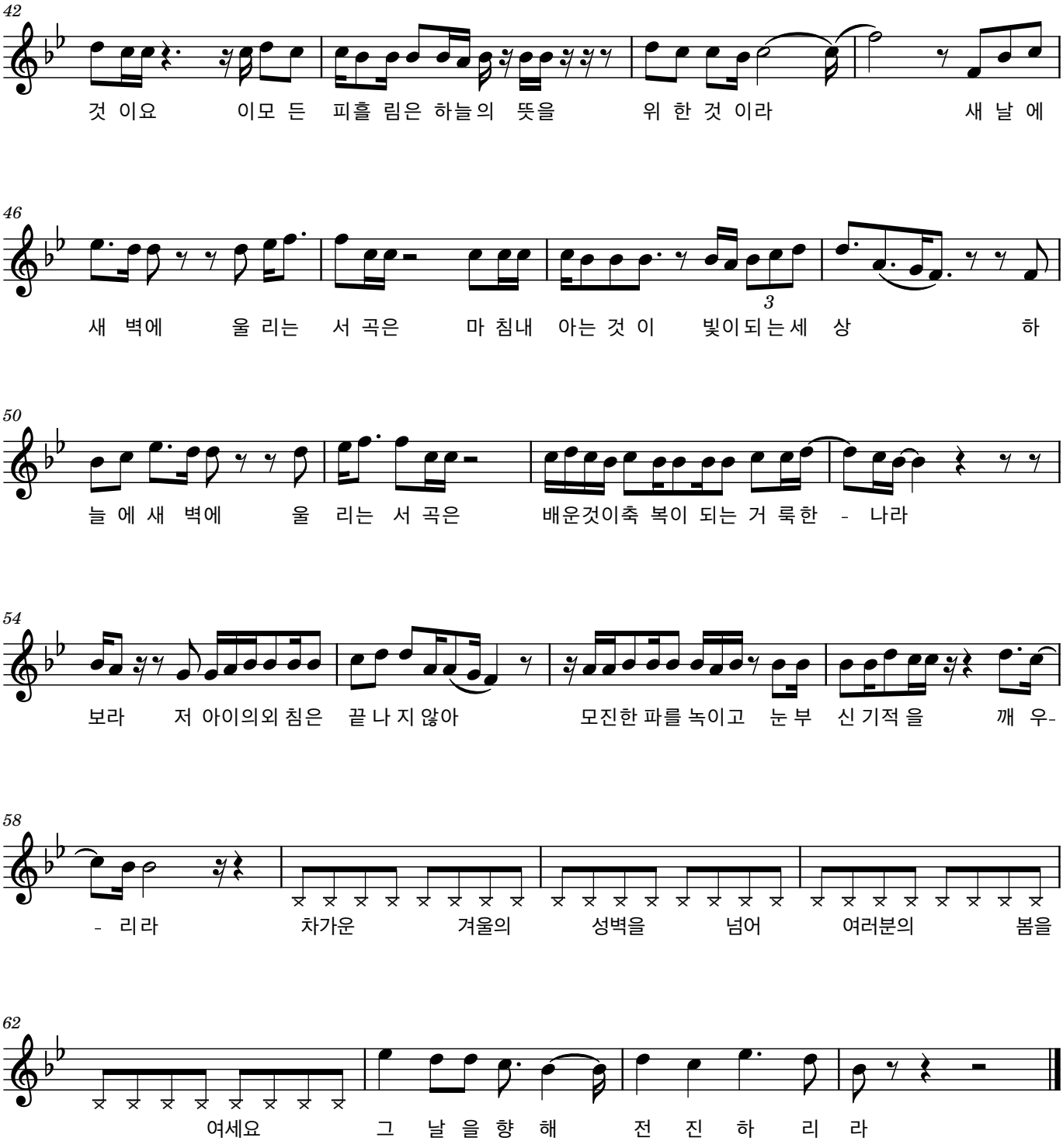
42
것 이요 이모 든 피흘 림은 하늘의 뜻을 위 한 것 이라 새 날 에
46
새 벽에 울 리는 서 곡은 마 침내 아는 것 이 빛이되는세 상 하
3
50
늘 에 새 벽에 울 리는 서 곡은 배운것이축 복이 되는 거 룩한 - 나라
54
보라 저 아이의외 침은 끝 나 지 않아 모진한 파를 녹이고 눈 부 신 기적 을 깨 우-
58
- 리라 차가운 겨울의 성벽을 넘어 여러분의 봄을
62
여세요 그 날 을 향 해 전 진 하 리 라