위대한 사람

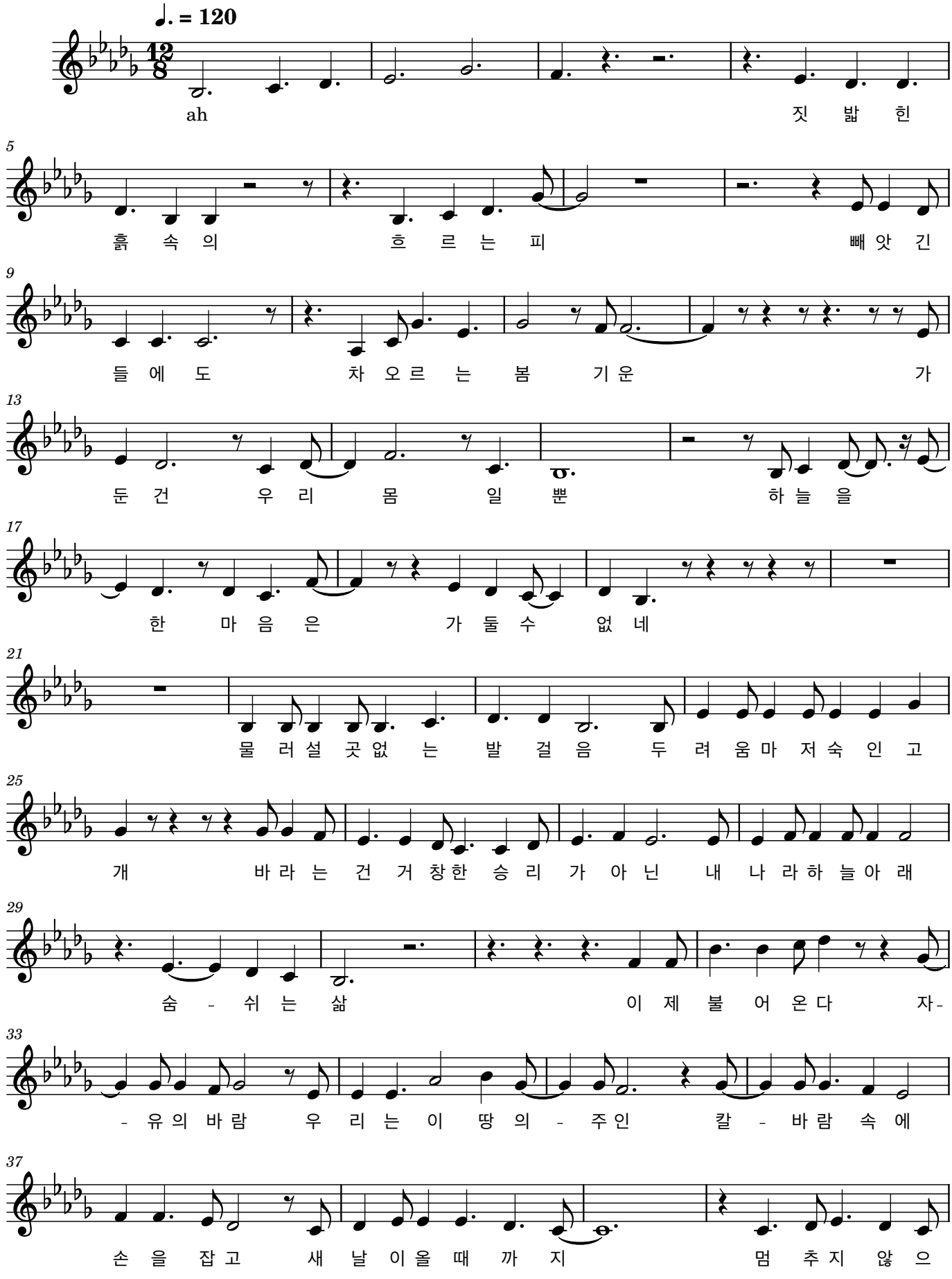
♩. = 120
ah
짓 밟 힌
흙 속 의
흐 르 는 피
빼 앗 긴
들 에 도
차 오 르 는 봄 기 운
가
둔 건 우 리 몸 일 뿐
하 늘 을
한 마 음 은 가 둘 수 없 네
물 러 설 곳 없 는 발 걸 음 두 려 움 마 저 숙 인 고
개 바 라 는 건 거 창 한 승 리 가 아 닌 내 나 라 하 늘 아 래
숨 - 쉬 는 삶
이 제 불 어 온 다 자-
- 유 의 바 람 우 리 는 이 땅 의 - 주 인 칼 - 바 람 속 에
손 을 잡 고 새 날 이 올 때 까 지 멈 추 지 않 으

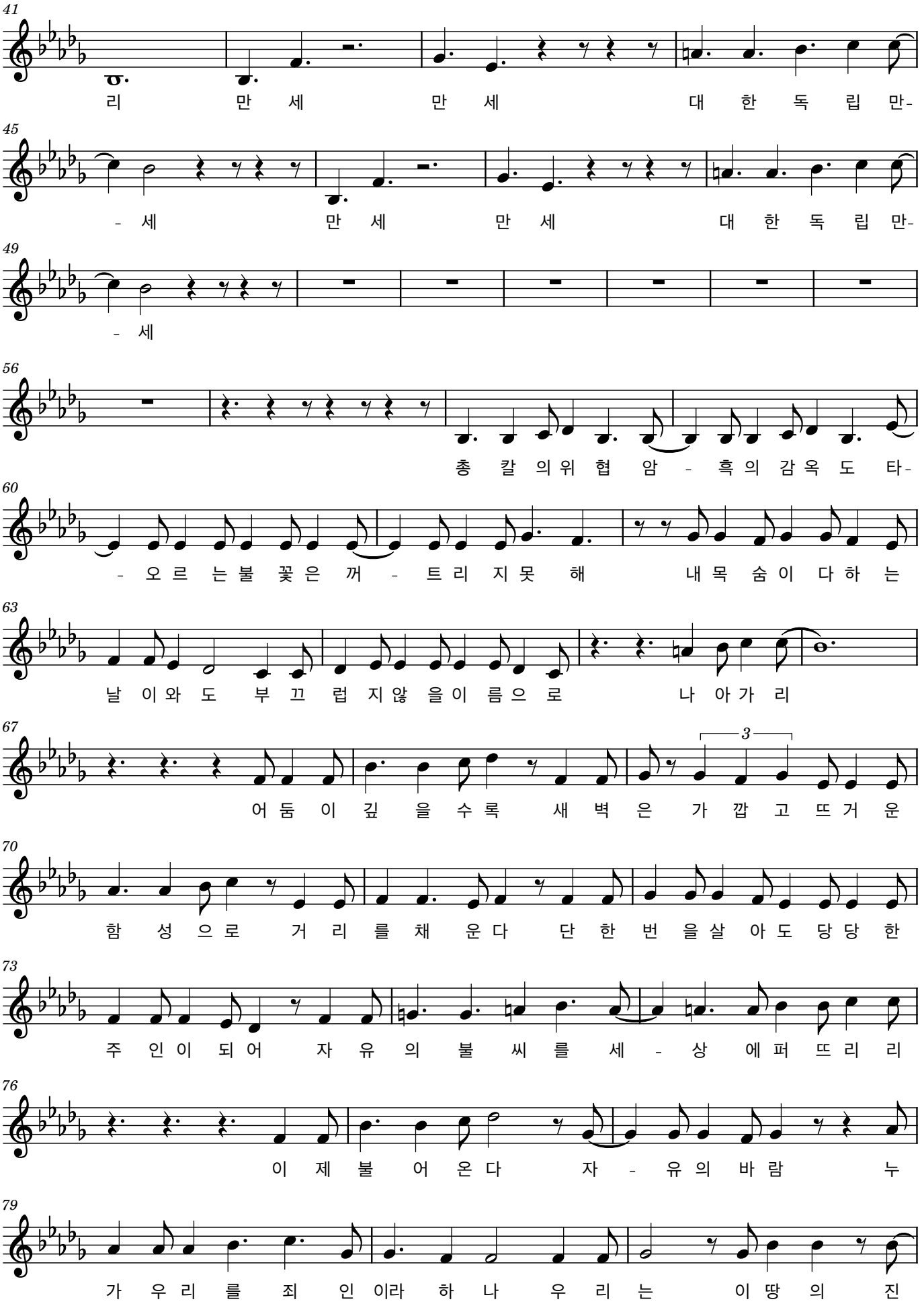
41
리 만 세 만 세 대 한 독 립 만-
45
- 세 만 세 만 세 대 한 독 립 만-
49
- 세
56
총 칼 의 위 협 암 - 흑 의 감 옥 도 타-
60
- 오 르 는 불 꽃 은 꺼 - 트 리 지 못 해 내 목 숨 이 다 하 는
63
날 이 와 도 부 끄 럽 지 않 을 이 름 으 로 나 아 가 리
67
3
어 둠 이 깊 을 수 록 새 벽 은 가 깝 고 뜨 거 운
70
함 성 으 로 거 리 를 채 운 다 단 한 번 을 살 아 도 당 당 한
73
주 인 이 되 어 자 유 의 불 씨 를 세 - 상 에 퍼 뜨 리 리
76
이 제 불 어 온 다 자 - 유 의 바 람 누
79
가 우 리 를 죄 인 이 라 하 나 우 리 는 이 땅 의 진

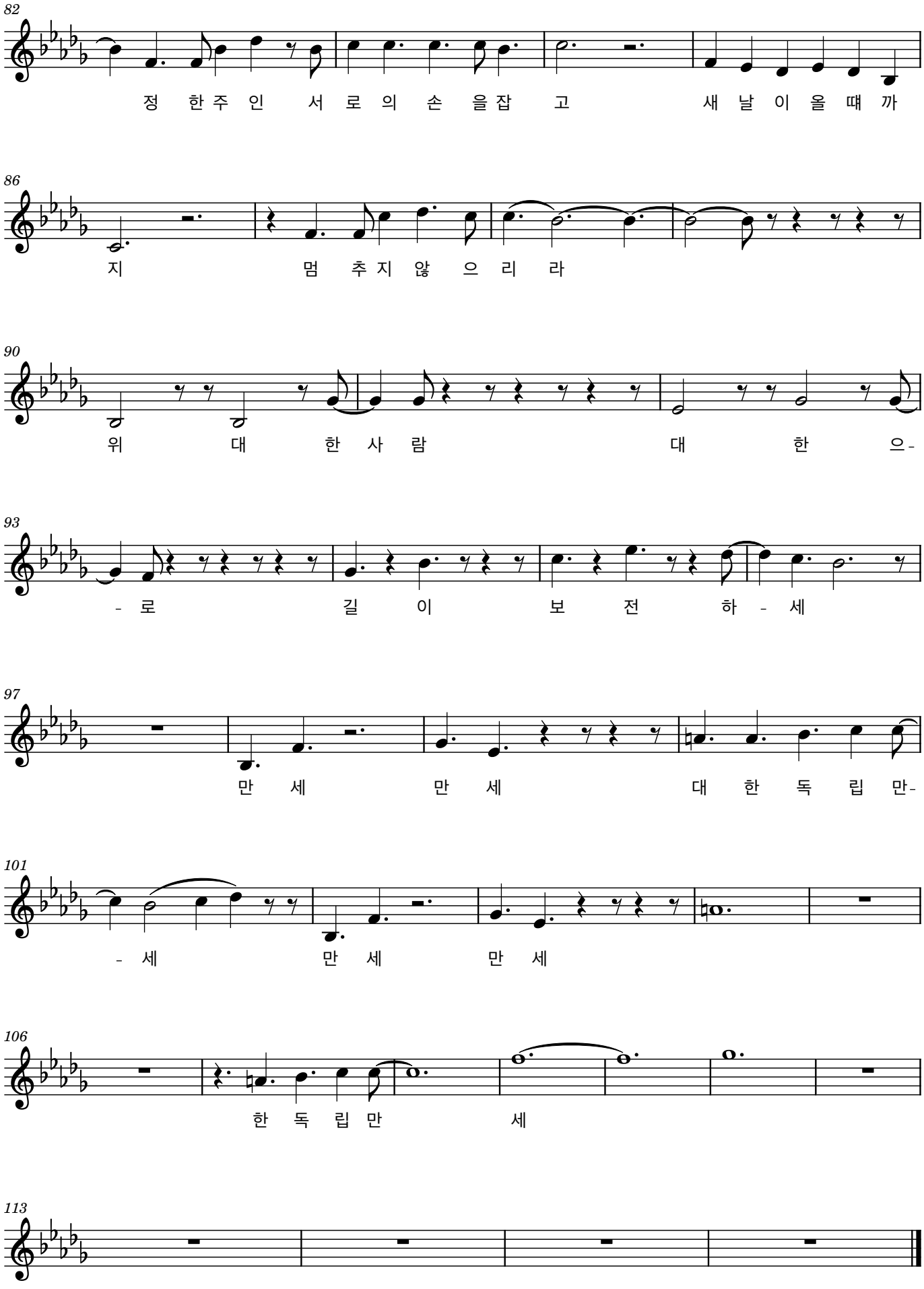
82
정 한주 인 서 로 의 손 을잡 고 새 날 이 올 때 까
86
지 멈 추 지 않 으 리 라
90
위 대 한 사 람 대 한 으-
93
- 로 길 이 보 전 하 - 세
97
만 세 만 세 대 한 독 립 만-
101
- 세 만 세 만 세
106
한 독 립 만 세
113