# no.7 한 장 더

새벽의 서곡 넘버팀 / 팀장 이주하

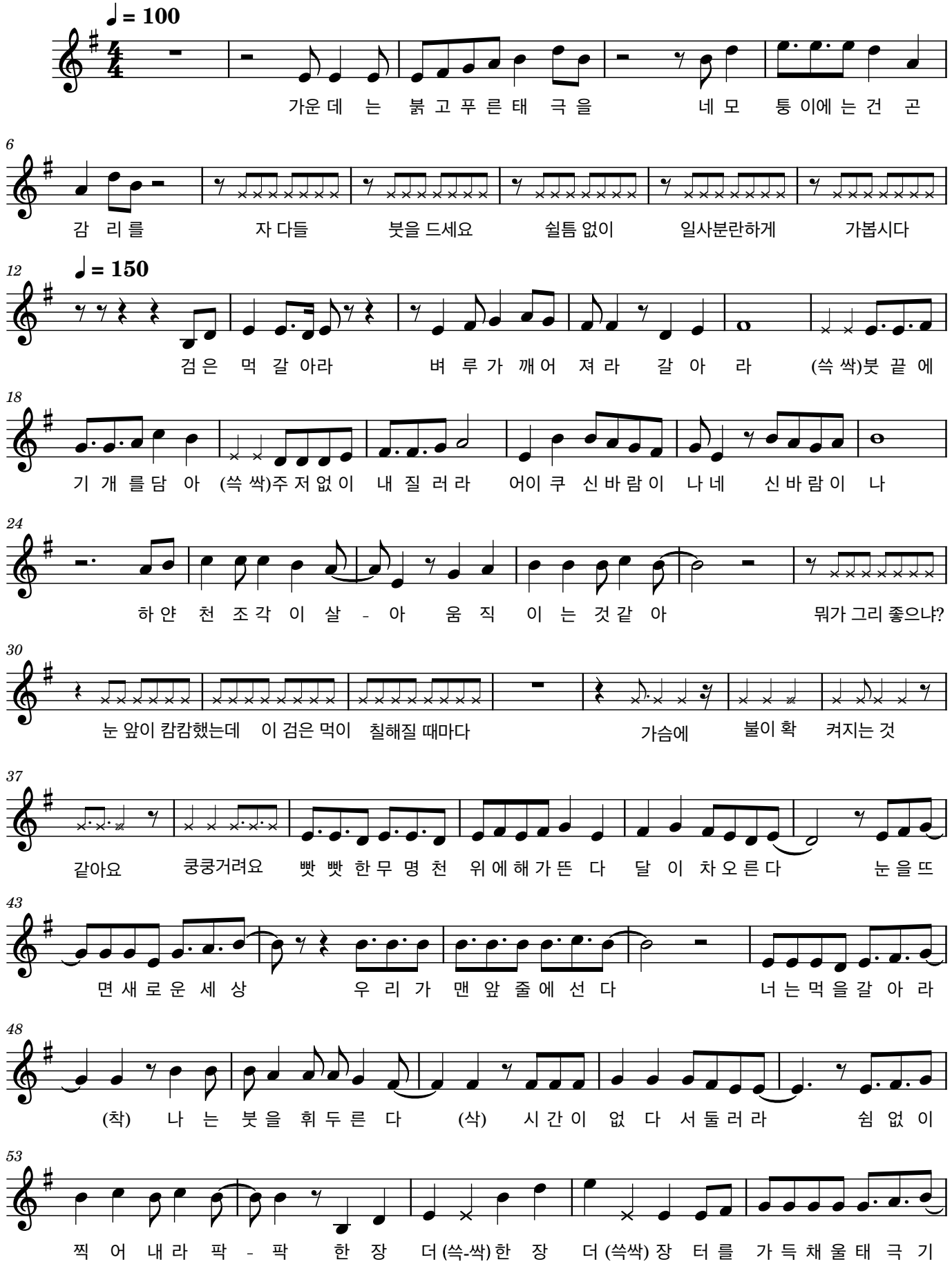

58

한 장 더 한 장 더(쓱싹) 이 밤 이 다 가 기 전 에 관순 언니 이거 다

(쓱-싹)

64

만들면 정말 사람들이 올까? 오고 말고 품은 사람들이 골목마다 넘쳐날

우리처럼 가슴에 불을

70

거야 역사적인 잔칫날이 될 거란다 동 이 트 는 새 - 벽 을 향 해

76

힘 차 게 넘 겨 라 한 장 더

84

이 무 명 천 - 다 채 우 면 바 로

91

오 - 늘 - 밤 나 매 봉 산 높 이 올 - 라 첫 불 꽃 을 댕 기 리

96

라 온 천 안 의 눈 을 깨 - 울 뜨 거 운 신 호 탄 - -

102

-동 이 트 는 새 - 벽 을 향 해 힘 차 게 넘 겨 라 한 장 더