# No.06 문을 넘어

새벽의 서곡 넘버팀 / 팀장이주하

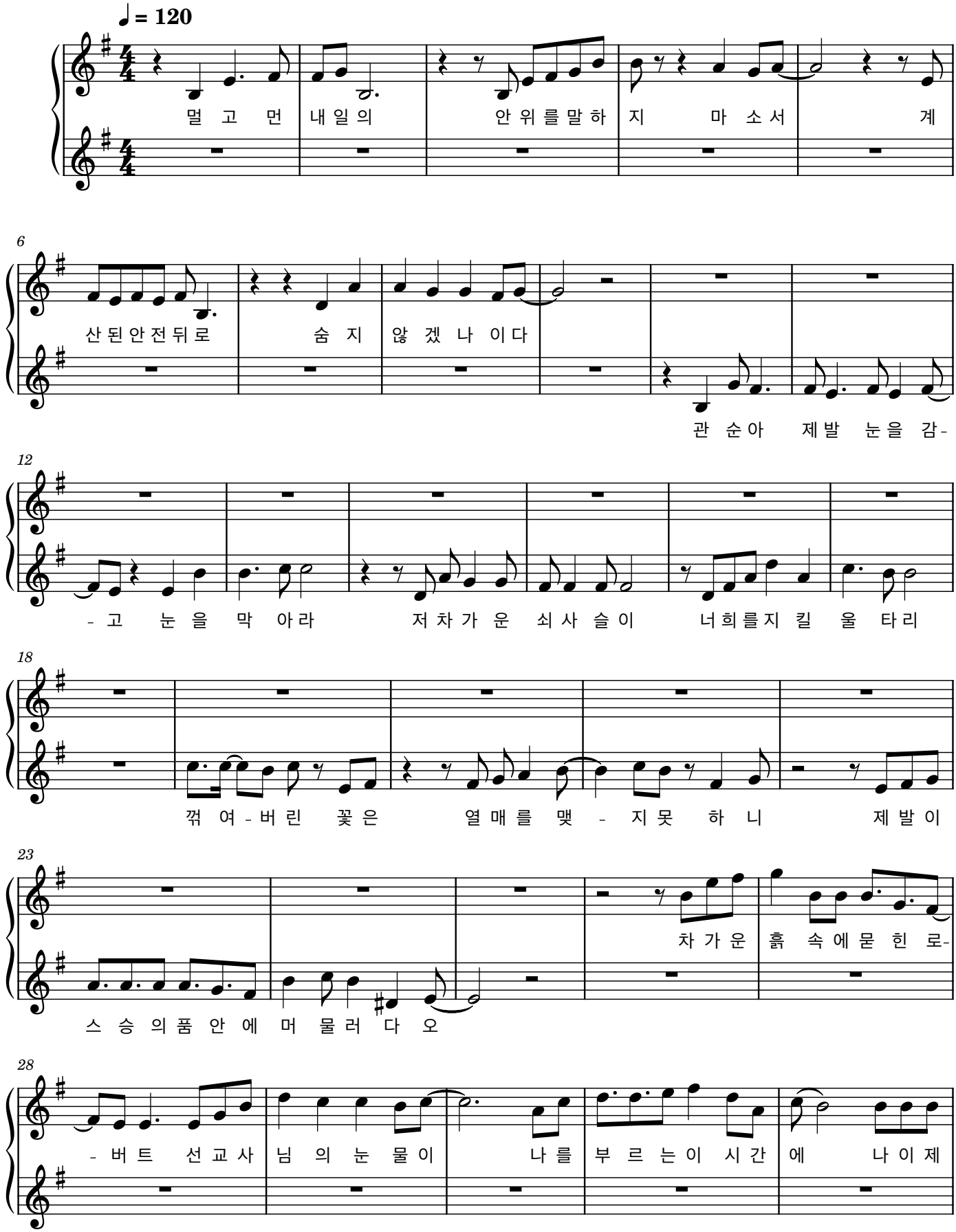

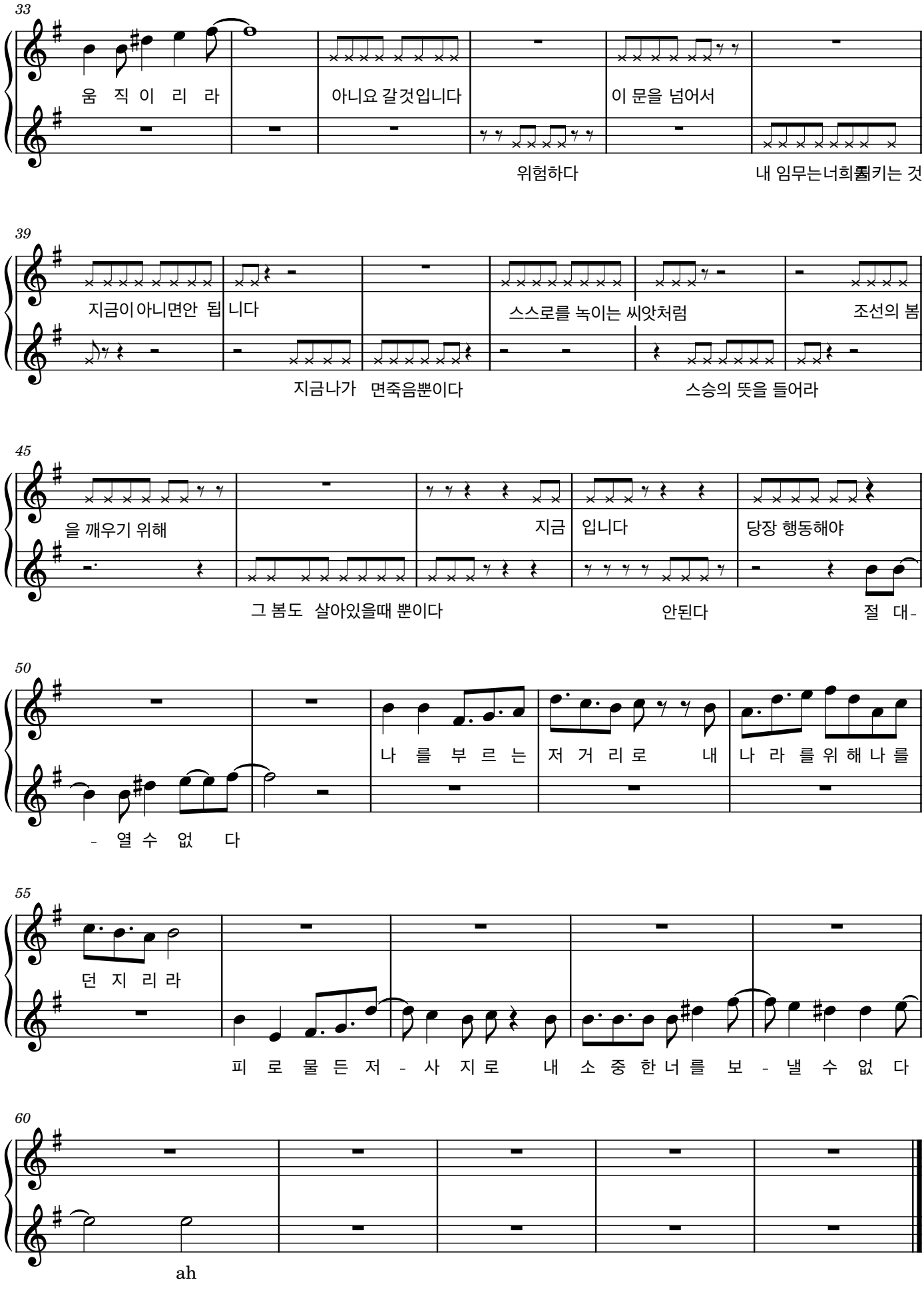
33
움 직 이 리 라
아니요 갈것입니다
이 문을 넘어서
위험하다
내 임무는너희를지키는 것
39
지금이 아니면안 됩 니다
스스로를 녹이는 씨앗처럼
조선의 봄
지금나가 면죽음뿐이다
스승의 뜻을 들어라
45
을 깨우기 위해
지금
입니다
당장 행동해야
그 봄도 살아있을때 뿐이다
안된다
절 대-
50
나 를 부 르 는
저 거 리 로 내
나 라 를위 해 나 를
- 열 수 없 다
55
던 지 리 라
피 로 물 든 저 - 사 지 로 내 소 중 한 너 를 보 - 낼 수 없 다
60
ah