Score

No.3 봄의 주역

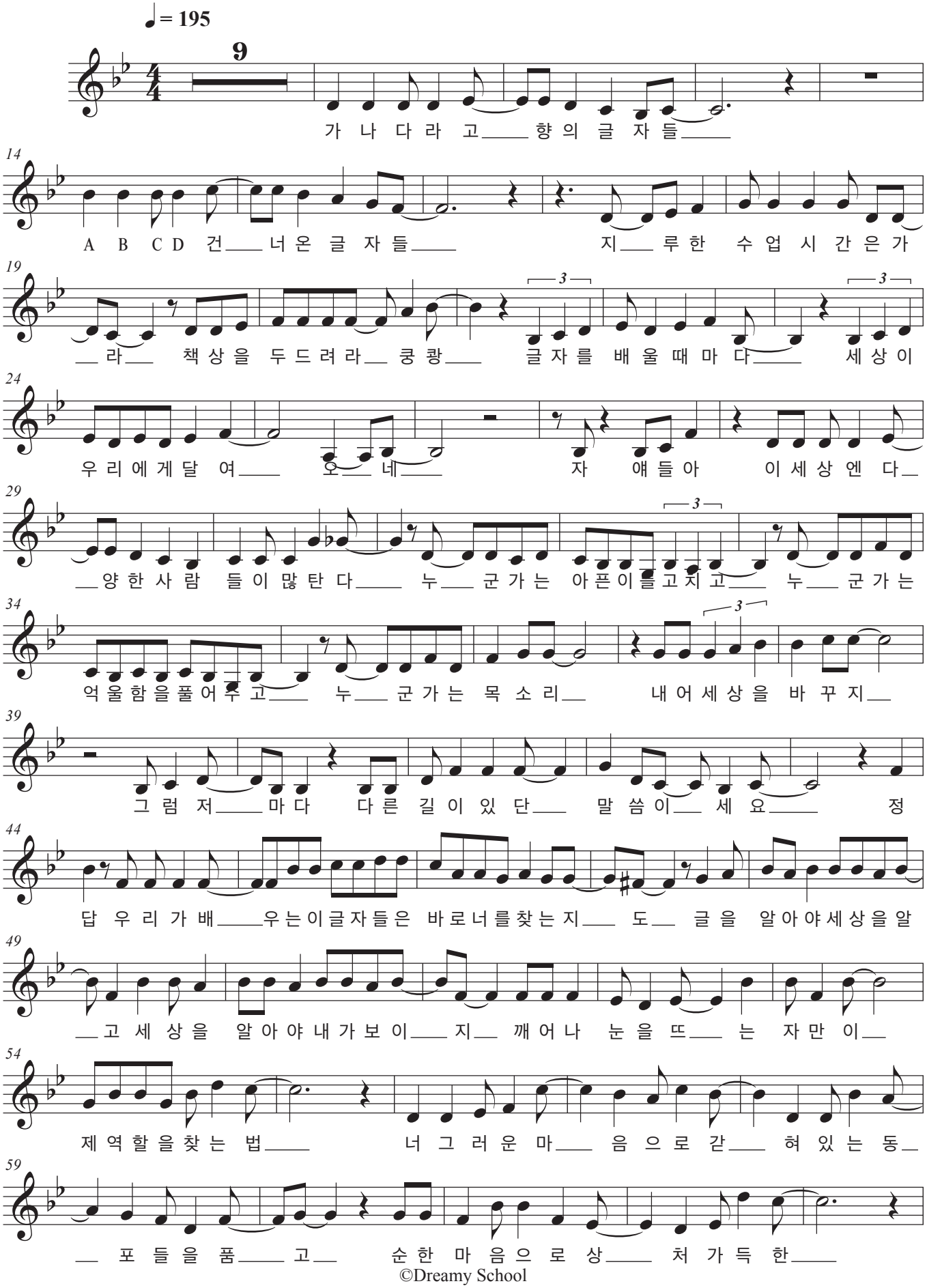

©Dreamy School

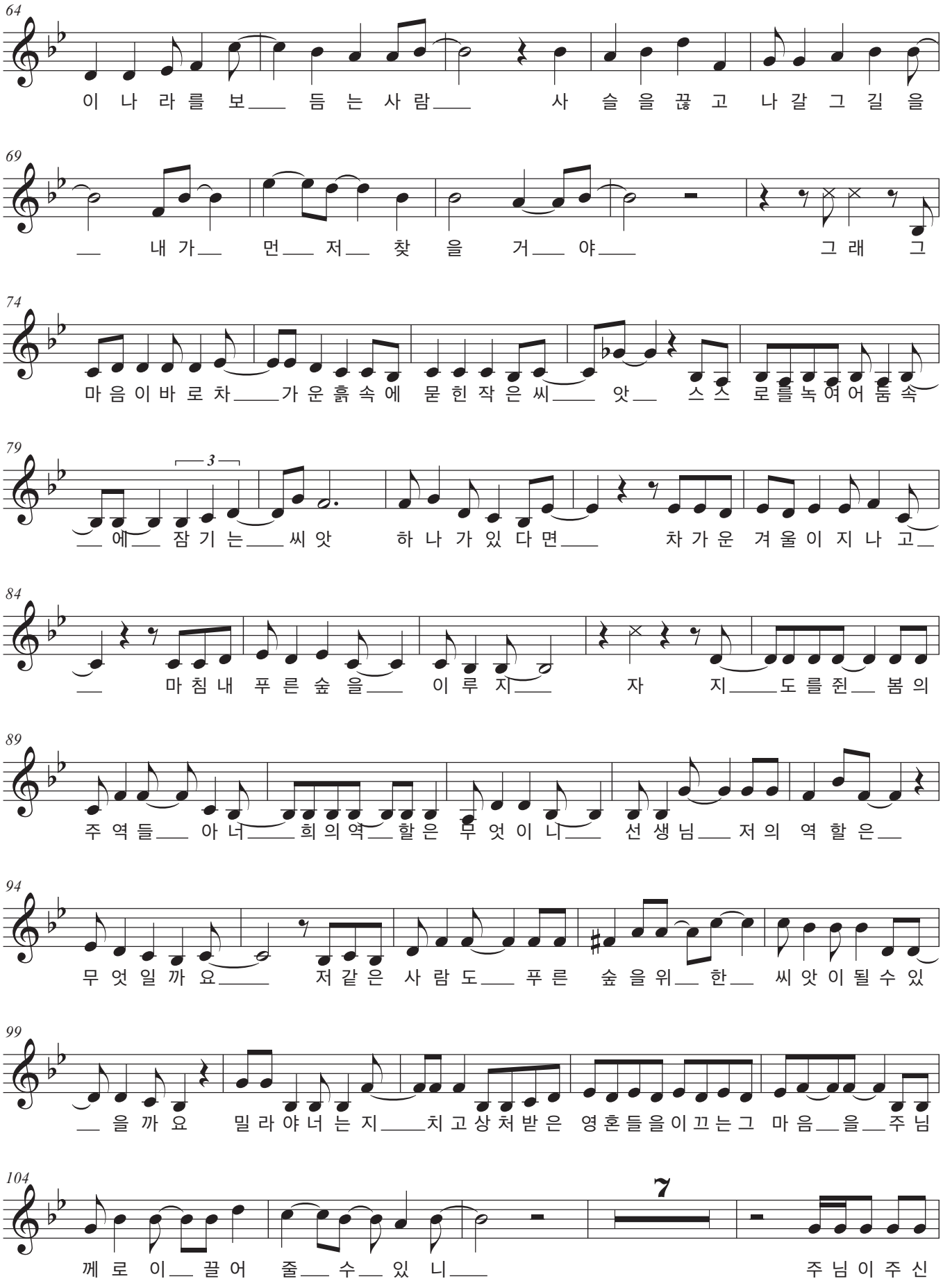
64
이 나 라 를 보 듬 는 사 람 사 슬 을 끊 고 나 갈 그 길 을
69
내 가 먼 저 찾 을 거 야 그 래 그
74
마 음 이 바 로 차 가 운 흙 속 에 묻 힌 작 은 씨 앗 스 스 로 를 녹 여 어 둠 속
79
3
에 잠 기 는 씨 앗 하 나 가 있 다 면 차 가 운 겨 울 이 지 나 고
84
마 침 내 푸 른 숲 을 이 루 지 자 지 도 를 쥔 봄 의
89
주 역 들 아 니 희 의 역 할 은 무 엇 이 니 선 생 님 저 의 역 할 은
94
무 엇 일 까 요 저 같 은 사 람 도 푸 른 숲 을 위 한 씨 앗 이 될 수 있
99
을 까 요 밀 라 야 너 는 지 치 고 상 처 받 은 영 혼 들 을 이 끄 는 그 마 음 을 주 님
104
7
께 로 이 끌 어 줄 수 있 니 주 님 이 주 신

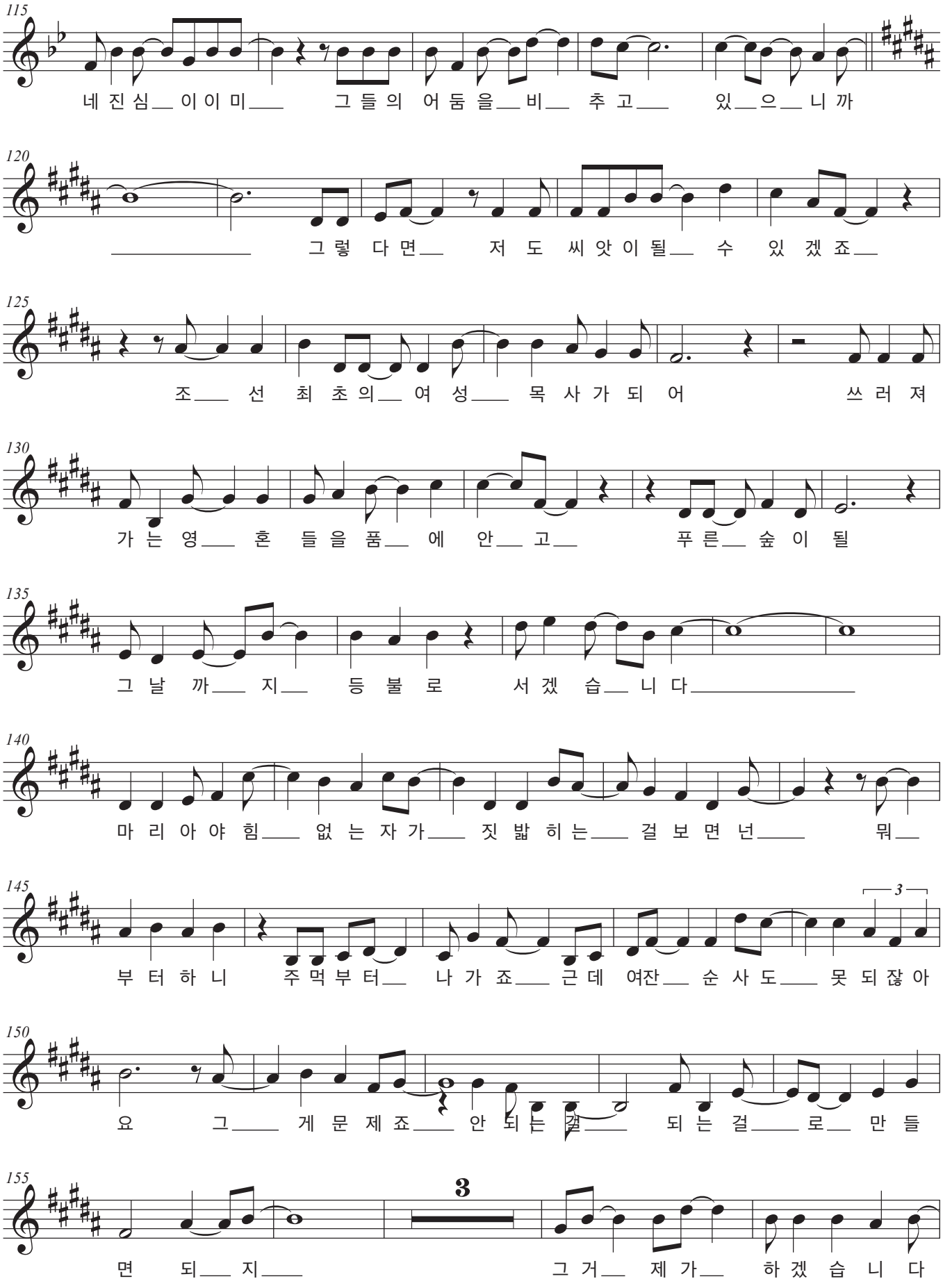
115
네 진 심 이 이 미 그 들 의 어 둠 을 비 추 고 있 으 니 까
120
그 렇 다 면 저 도 씨 앗 이 될 수 있 겠 죠
125
조 선 최 초 의 여 성 목 사 가 되 어 쓰 러 져
130
가 는 영 혼 들 을 품 에 안 고 푸 른 숲 이 될
135
그 날 까 지 등 불 로 서 겠 습 니 다
140
마 리 아 야 힘 없 는 자 가 짓 밟 히 는 걸 보 면 넌 뭐
145
3
부 터 하 니 주 먹 부 터 나 가 죠 근 데 여 잔 순 사 도 못 되 잖 아
150
요 그 게 문 제 죠 안 되 는 걸 되 는 걸 로 만 들
155
3
면 되 지 그 거 제 가 하 겠 습 니 다

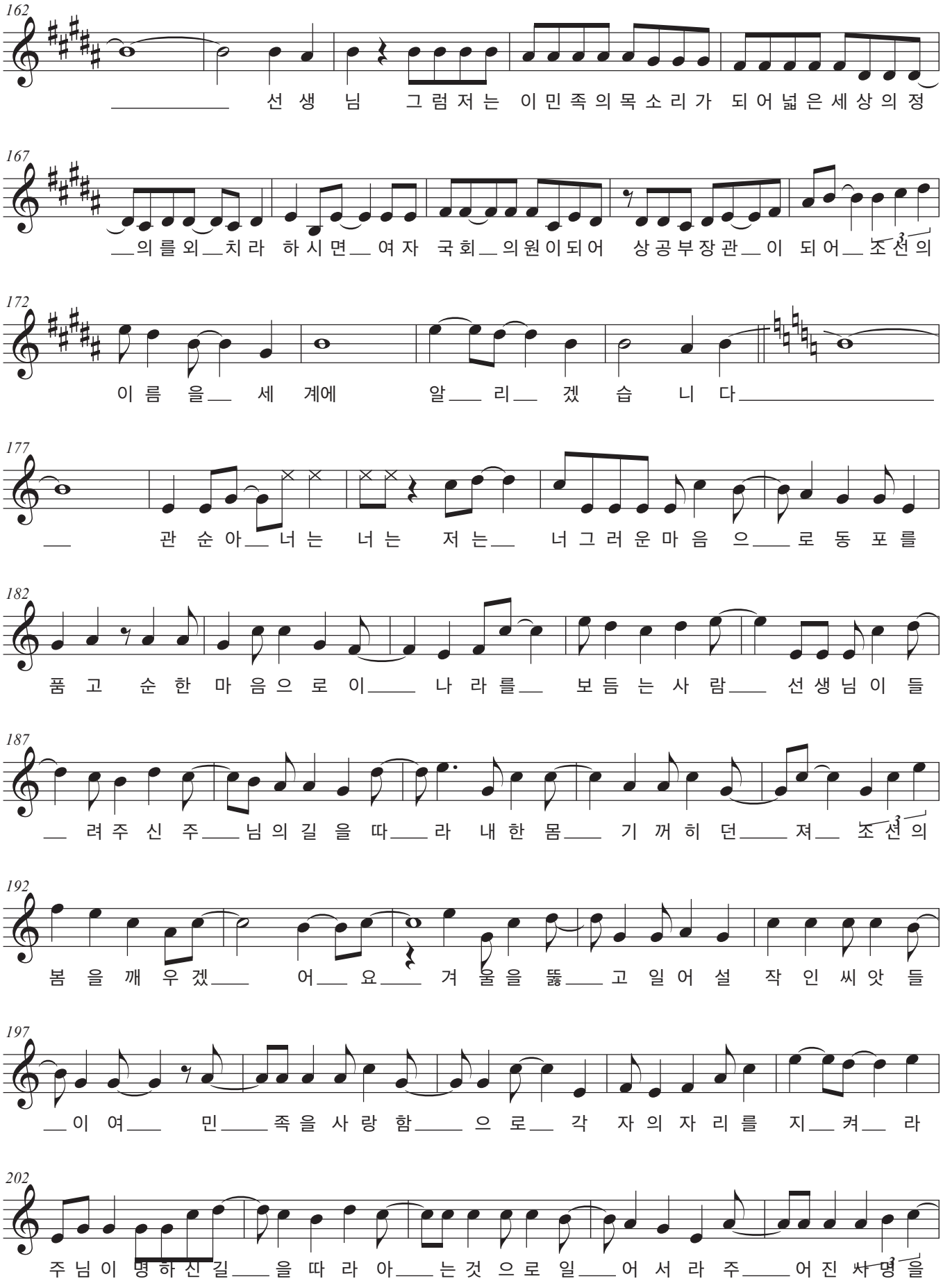
162
선 생 님 그 럼 저 는 이 민 족 의 목 소 리 가 되 어 넓 은 세 상 의 정
167
의 를 외 치 라 하 시 면 여 자 국 회 의 원 이 되 어 상 공 부 장 관 이 되 어 조 선 의
172
이 름 을 세 계 에 알 리 겠 습 니 다
177
관 순 아 너 는 너 는 저 는 너 그 러 운 마 음 으 로 동 포 를
182
품 고 순 한 마 음 으 로 이 나 라 를 보 듬 는 사 람 선 생 님 이 들
187
려 주 신 주 님 의 길 을 따 라 내 한 몸 기 꺼 히 던 져 조 선 의
192
봄 을 깨 우 겠 어 요 겨 울 을 뚫 고 일 어 설 작 인 씨 앗 들
197
이 여 민 족 을 사 랑 함 으 로 각 자 의 자 리 를 지 켜 라
202
주 님 이 명 하 신 길 을 따 라 아 는 것 으 로 일 어 서 라 주 어 진 사 명 을

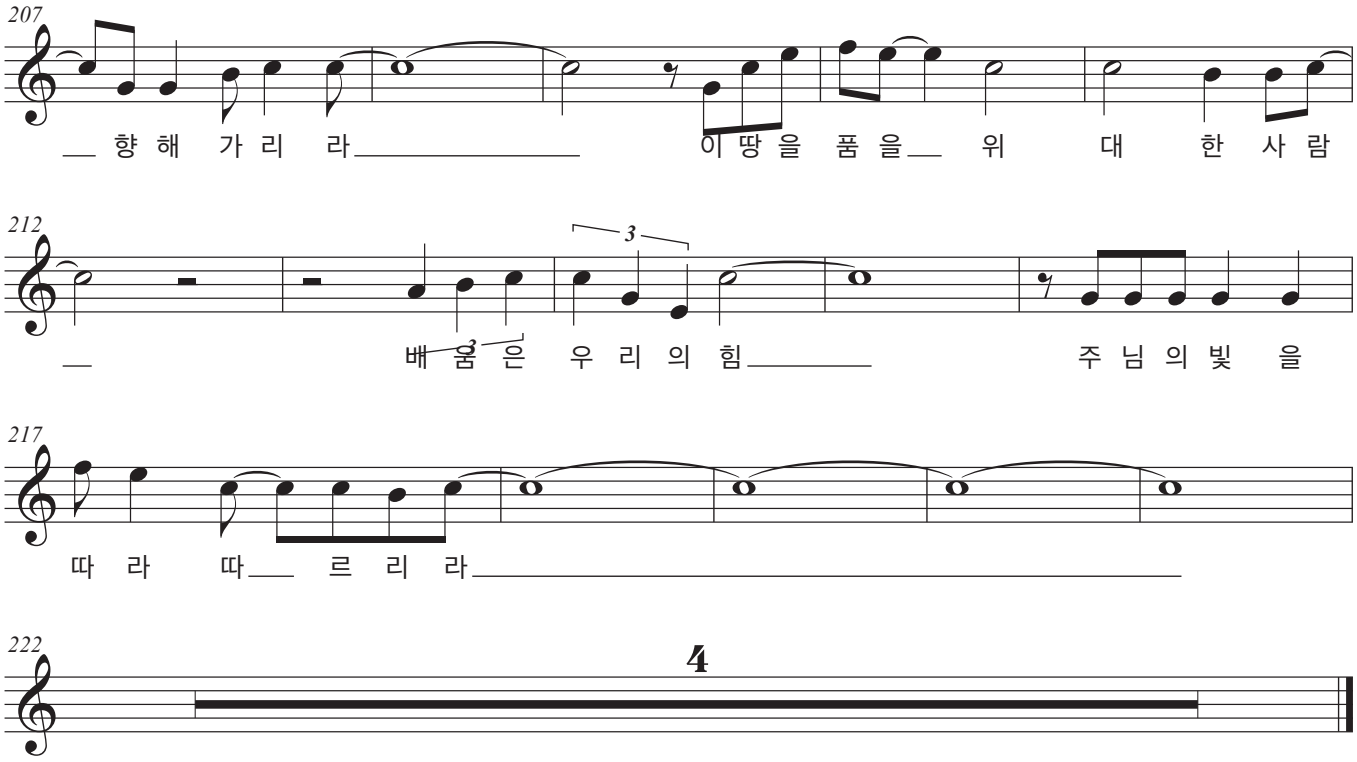
207
향 해 가 리 라
이 땅 을 품 을 위 대 한 사 람
212
3
배 움 은 우 리 의 힘
주 님 의 빛 을
217
따 라 따 르 리 라
222
4